Инструкции по настройке Bluetooth относятся как к моделям bt.usb.oscill / bt.uart.oscill, так и к внешнему bluetooth-адаптеру для uart.oscill.

При стеке "iAnywhere Blue Manager" *возможна работа только через виртуальный COM-порт (при этом версия oscilink.dll должна быть не ниже 1.4.0), а Wireless Communication Library не поддерживает этот стек!*

Вызываем Blue Manager, начинаем поиск устройств - Discovery:

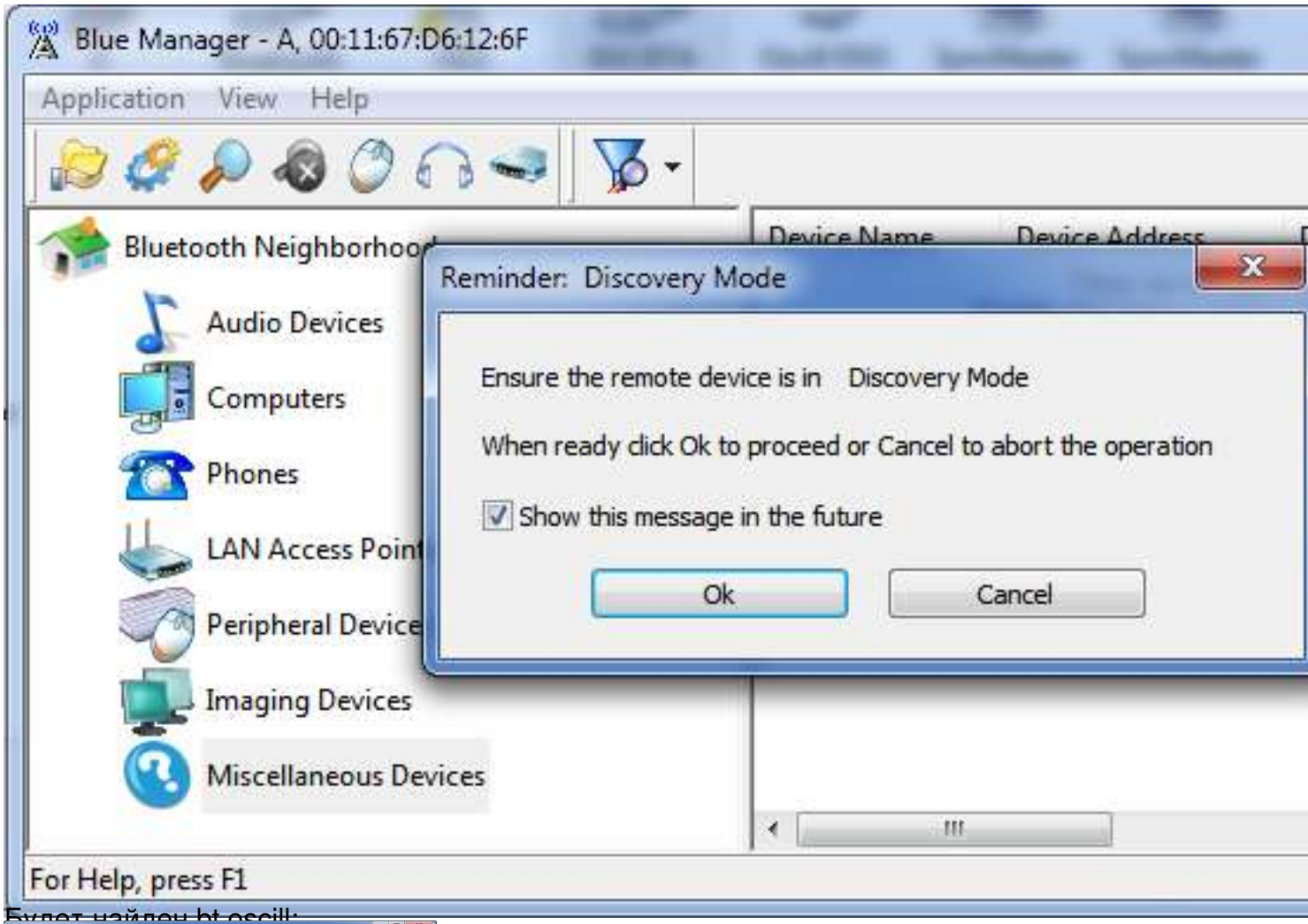

Будет найден bt oscill:

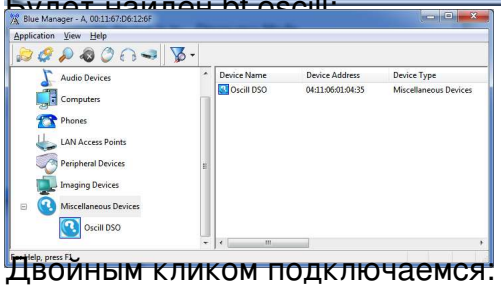

Двойным кликом подключаемся:

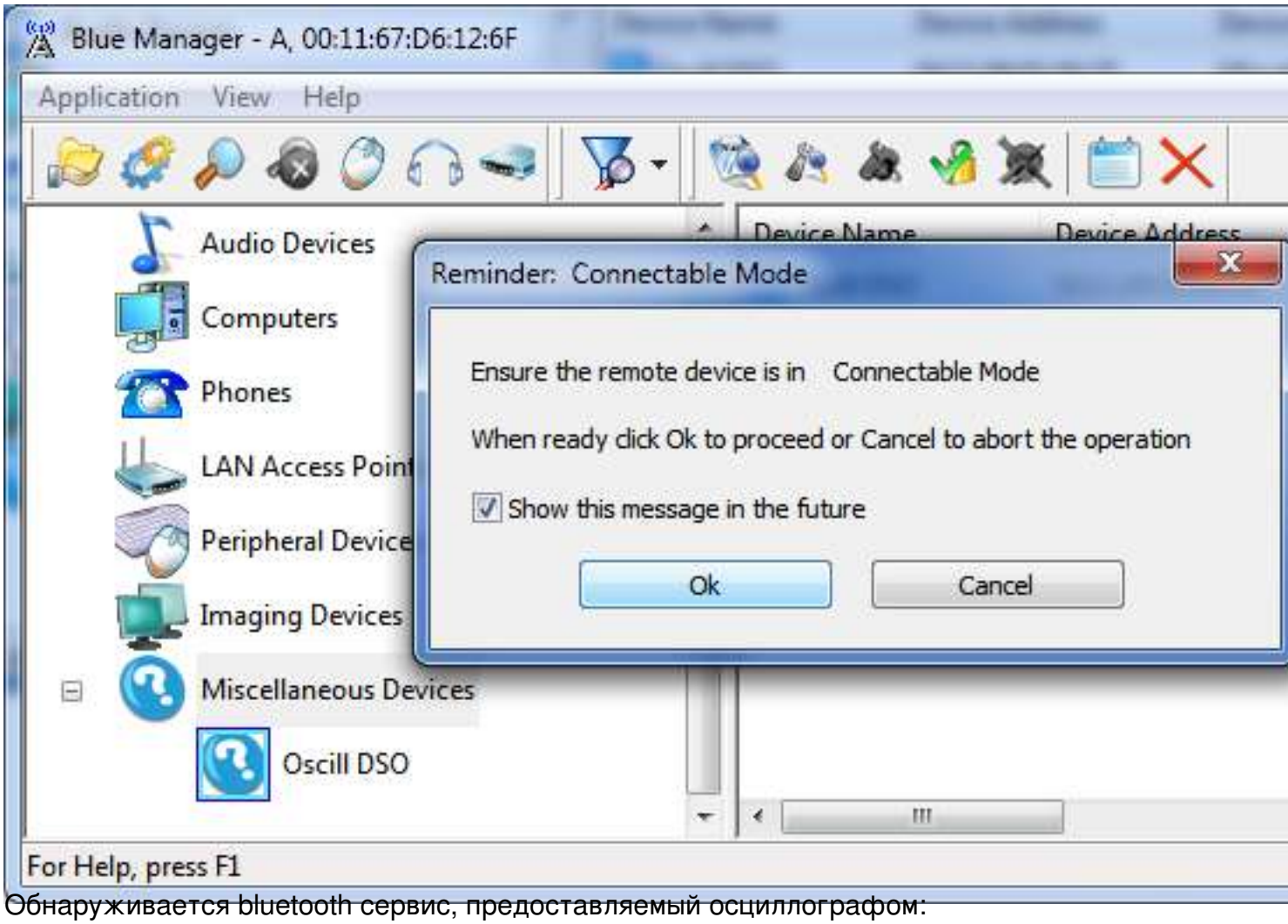

Обнаруживается bluetooth сервис, предоставляемый осциллографом:

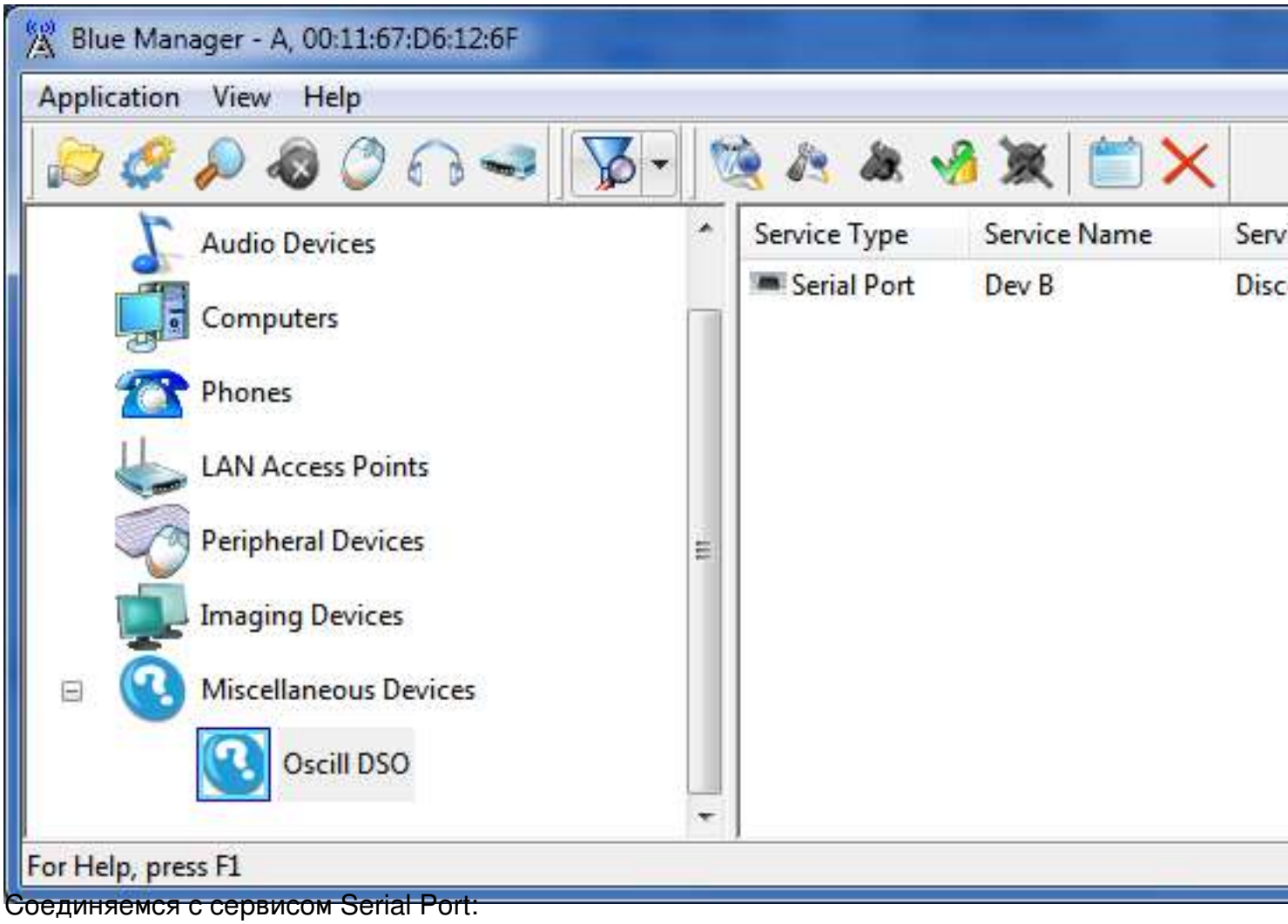

Соединяемся с сервисом Serial Port:

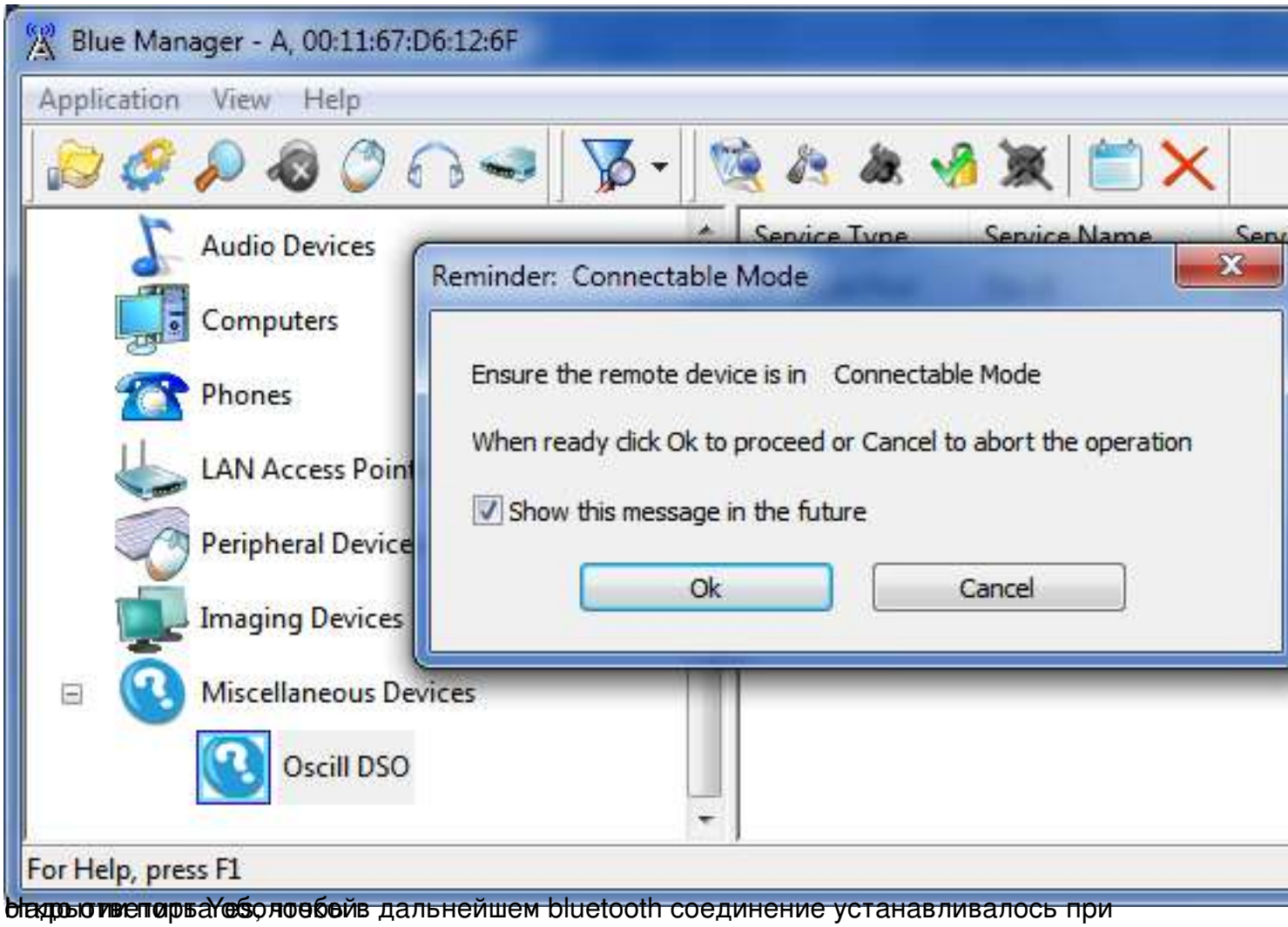

Надо отметить Yes, чтобы в дальнейшем bluetooth соединение устанавливалось при

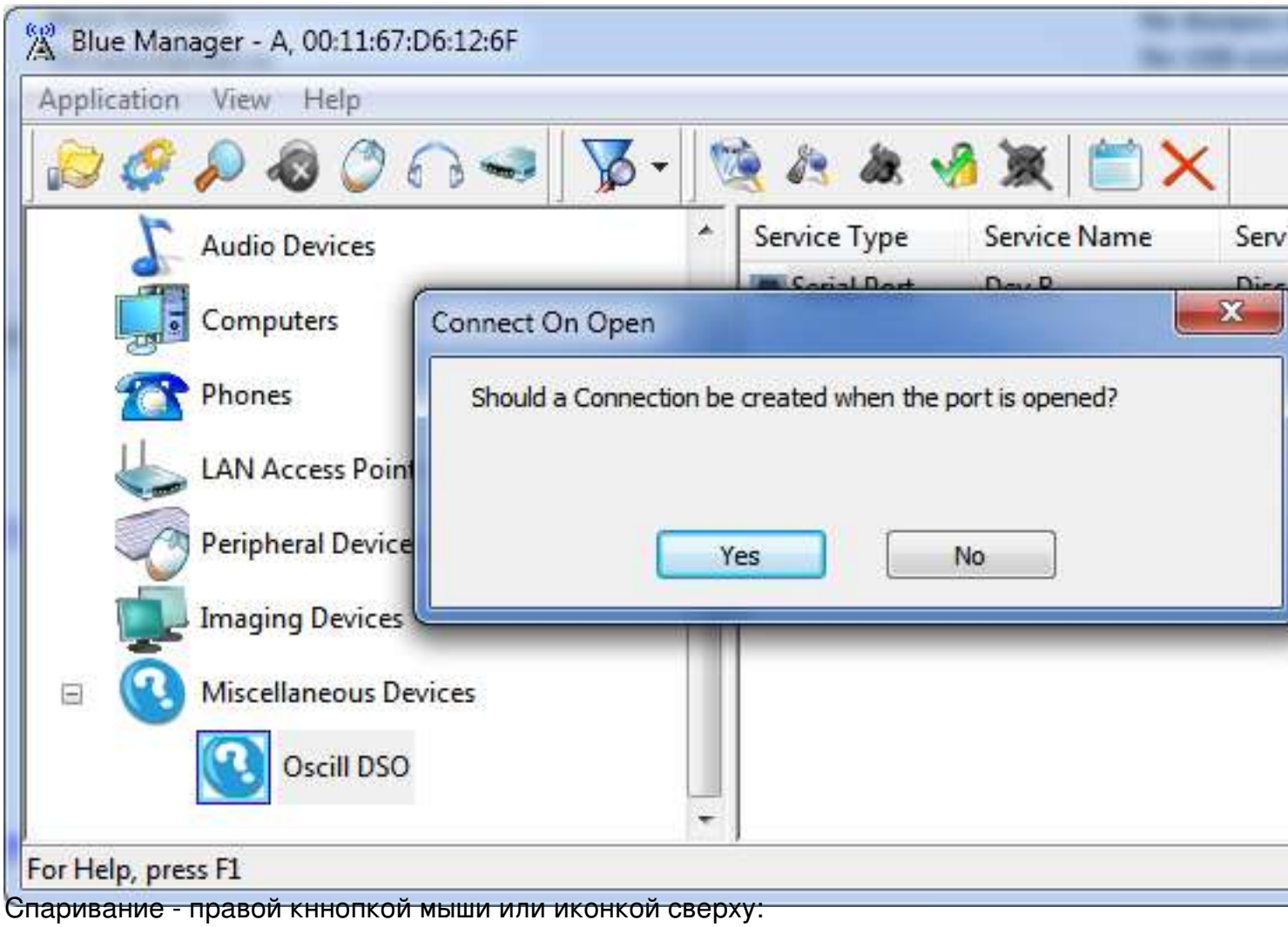

Спаривание - правой кнопкой мыши или иконкой сверху:

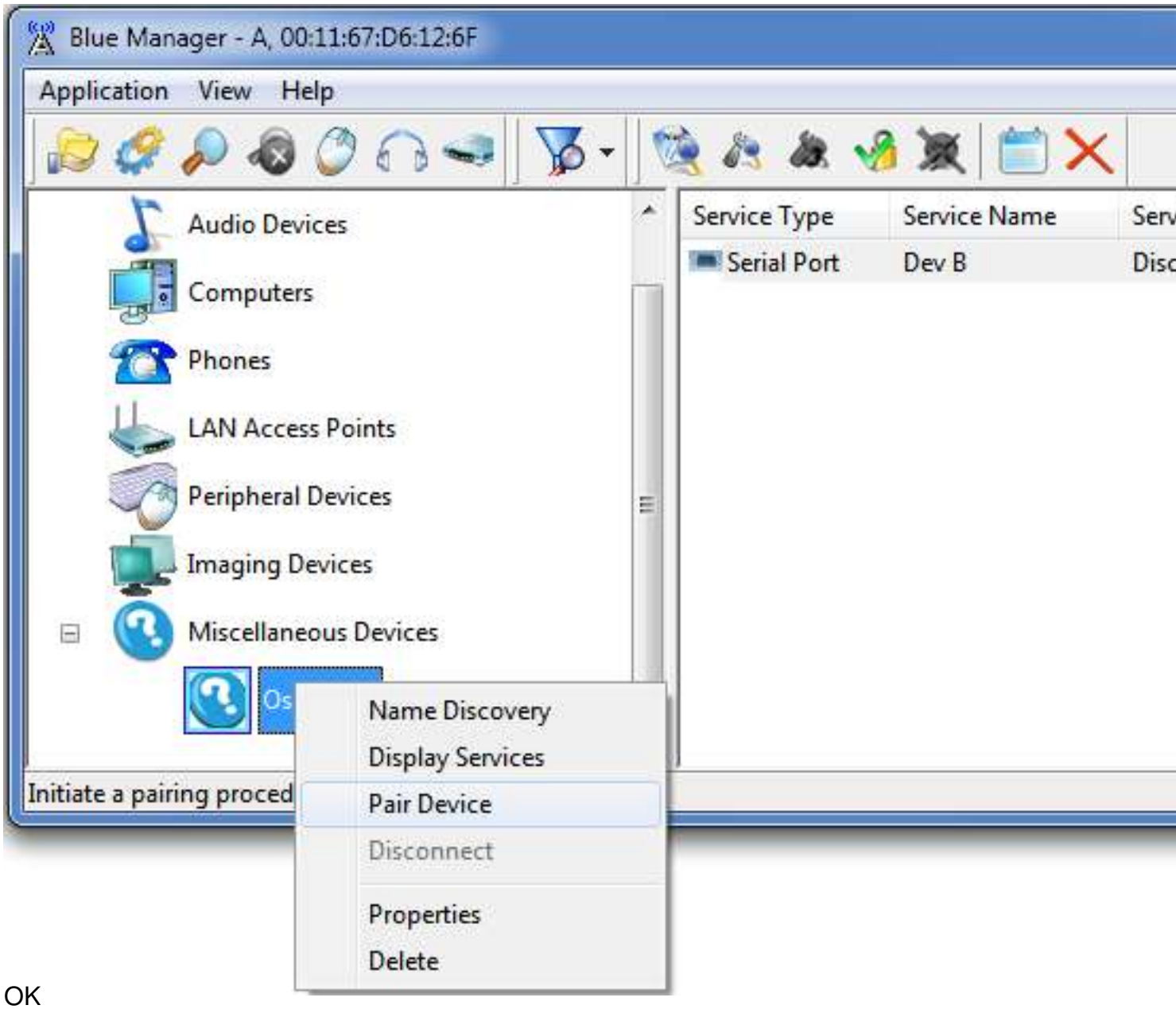
Blue Manager - A, 00:11:67:D6:12:6F
Application
View
Help
Audio Devices
Computers
Phones
LAN Access Points
Peripheral Devices
Imaging Devices
Miscellaneous Devices
Service Type
Service Name
Serial Port
Dev B
Name Discovery
Display Services
Pair Device
Disconnect
Properties
Delete
Initiate a pairing proced

OK

Код по умолчанию - 0000:

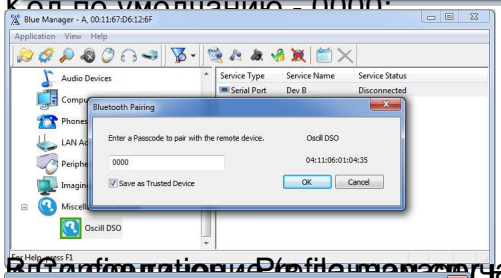

В Configuration - Profile manager через COM17 и номер COM-порта, через который будет

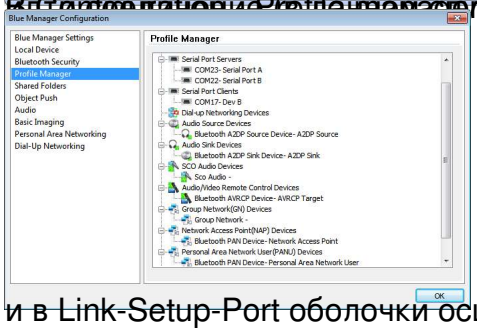

и в Link-Setup-Port оболочки осциллографа задать этот COM-порт.